

**Tipo 6. Divisor por mitad de la Moneda de Plata heráldica.****Tipo 6****Marca S****Lema "Castelle-Legionis"**

✠ PETRVS: REX: CASTELLE: :  
✠ PETRVS: REX: LEGIONIS ✠

**P1:6.1:** Divisor de Nombre Desconocido / Divisor por Mitad de la Moneda de Plata - posiblemente "de a 2 maravedís"-. Ag. Sevilla (septiembre 1351 - enero 1354). P: 1,33. D: 21. R: 8.

Anv: Castillo de tres torres con aspecto catedralicio. Todo en gráfila de seis medios compases dúplices con aro, rematados de trifolios y con aros, y debajo marca "S". L: "+ PETRVS: REX: CASTELLE::", con separación de dobles. T: "Pedro, Rey de Castilla".

Rev: León sin coronar y rampante a derecha de poblada melena, cola trifurcada, todo ello en gráfila de seis medios compases dúplices con aro, rematados de trifolios. L: "+ PETRVS: REX: LEGIONIS:", y con separación de dobles puntos. T: "Pedro, Rey de León".



**P1:6.2:** Sevilla. P: 1,34. R: 8. Col. Hernández-Canut (Madrid).

Anv: Id. P1:6.1. L: acaba en "CASTELLE\*".

Rev: Id. P1:6.1. L: finaliza en "LEGIONIS".

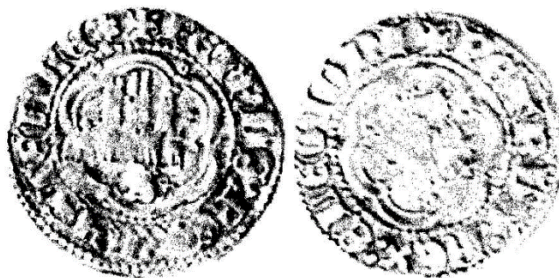

**P1:6.3:** Sevilla. P: 1,31. R: 8.

Anv: Id. P1:6.3. L: termina "CASTELLE\*".

Rev: Id. P1:6.3. L: termina "LEGIONI".



**P1:6.4:** Sevilla. P: 1,32. R: 8.

Anv: Id. P1:6.1. L: termina "CASTELLE".

Rev: Id. P1:6.1. L: termina "LEGIONIS".

**Marca S**

**Lema "Castelle-Castelle"**



**P1:6.5:** Sevilla. P 1,32. R: 8.

Anv: Id. P1:6.1. L: termina "CASTELLE".

Rev: Id. P1:6.1. L: termina "CASTELLE::".



**P1:6.6:** Sevilla. R: 8.

Anv: Id. P1:6.1. L: termina "CASTELLE:".

Rev: Id. P1:6.1. L: termina "CASTELLE: E LE".