

Tipo 37. Meaja de la Catedral Primitiva de León.**Tipo 37****Marca X (Dobles C contrapuestas)**

A7:37.1: Meaia/Meaja. Ve. Posiblemente marca de Toledo, pero con muchas dudas (ca. 1136 – agosto 1157). P: 0,35. D: 14. R: U. Col. Hernández-Canut (Madrid)

Anv: Cruz patada equibracial. L: 3ª Gen.-Masc. “: LEGIONENS” con tres puntos al principio. T: “De Leó[n]”.

Rev: Templo de tres naves y campanario exento. Marca “X” [dos letras C contrapuestas] bajo iglesia. L: 3ª Nom.-Masc. “LEO” en exergo. T: “Leó[n]”.

Marca Estrella entre Puntos

A7:37.2: Taller de la Corte -representativo de León- o Marca del Rey. P: 0,43. R: U.

Anv: Id. A7:37.1. L: “LEGIONENSI”

Rev: Id. A7:37.1. Marca “·★·” [punto-estrella-punto] con estrella de seis puntas, bajo iglesia.

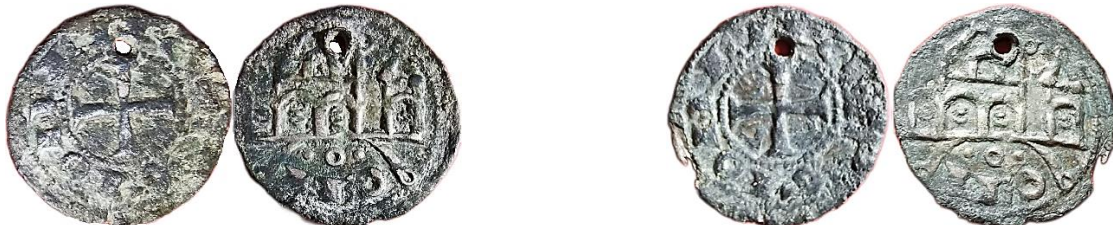
Marca Aro entre Crecientes

Diferentes imágenes de un mismo ejemplar

A7:37.3: Marca Aro -posiblemente asignable al Taller de Oviedo, pero con mucha dudas-. P: 0,47. R: U.

Anv: Id. A7:37.1. L: “LEGIONENSI”.

Rev: Id. A7:37.1. Marca “·o·”, y los arcos laterales muy marcados y rematados de aros.