

**Tipo 37. Meaja de "Anfvs Rex/Castela".****Tipo 37****Marca Estrella - C**

**A8:37.1:** Meaia/Meaja (probablemente denominada "medio burgalés" a partir de finales de 1217). Ve. Calahorra (mediados 1200 - ca. 1210). P: 0,41. D: 14. R: 6.

Anv: Busto de rey con corona cuadrada a izquierda, que corta la leyenda. L: 2ª Nom.-Masc. "ANFVS REX", empezando abajo y con la "N" y la "F" nexadas. T: "Alfonso Rey".

Rev: Castillo de dos torres laterales con almenas y puerta, sobresaliendo de la parte central a modo de tercera torre un báculo triforcado rematado de cruz, a los lados de dicha cruz principal, marca [\* - C] y leyenda divide en tres partes a los lados del castillo. La letra "C" puede presentar diferentes niveles de giro. L: 1ª Nom.-Fem. "CAS STE LA" levógira. T: "Castilla".

**Marca Estrella - E**

**A8:37.1(50):** Extremadura Castellana (Segovia) o Extremadura Oriental (Sigüenza). P: 0,43. R: 10. Col. Carlos Jiménez Martín de los Santos (Villacañas-Toledo).

Anv: Id. A8:37.1.

Rev: Id. A8:37.1. Marca [\* - E] de "Extrema Durii" a los lados de la cruz, con parte posterior de la "E" redondeada.

**Marca Estrella - F**

**A8:37.2:** ¿Frías o Fuenterrabía? -podría tratarse de una marca "E" deformada-. P: 0,37 y 0,26. R: 8. Ambas, Col. Hernández-Canut (Madrid).

Anv: Id. A8:37.1. Diferentes tipos de bustos.

Rev: Id. A8:37.1. L: "CA STE LA" dextrógira. Marca [\* - F] a los lados de la cruz.

**Marca Estrella - L**

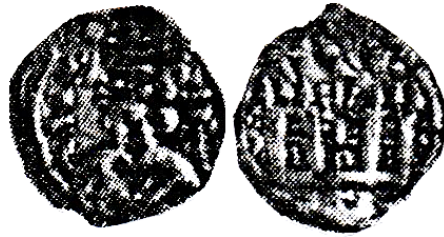

**A8:37.3:** Logroño -u opcionalmente Laredo o Lerma-. R: 8.

Anv: Id. A8:37.1.

Rev: Id. A8:37.1. L: "CA STE LA" dextrógira. Marca [\* - L] a los lados de la cruz.

#### Marca Estrella - N



**A8:37.4:** Nájera. P: 0,31. R: 6. Ex col. Manuel Mozo (Madrid), pasando a Col. Hernández-Canut (Madrid), por donación.

Anv: Id. A8:37.1.

Rev: Id. A8:37.1. L: "CA STE LA" dextrógira. Marca [\* - N] a los lados de la cruz.

#### Marca Estrella - S



**A8:37.5:** Segovia -u opcionalmente Sigüenza-. R: 9.

Anv: Id. A8:37.1.

Rev: Id. A8:37.1. L: "CA STE LA" dextrógira. Marca [\* - S] a los lados de la cruz.

#### Marca Estrella - O



**A8:37.6:** Burgo de Osma u Osma. P: 0,61. R: 8.

Anv: Id. A8:37.1.

Rev: Id. A8:37.1. Marca "O" labrada en dos mitades complementarias [\* - O] a los lados de la cruz.

#### Marca Creciente - Estrella



**A8:37.7:** Taller Indeterminado, Marca Creciente. P: 0,50. R: 5. La primera, Col. Manuel Romero Tapia (Salamanca).

Anv: Id. A8:37.1.

Rev: Id. A8:37.1. L: "CA STE LA" dextrógira. Marca [Creciente - \* con aro interior] a los lados de la cruz.

### Marca Estrella - Creciente (posible)



**A8:37.8:** Taller Indeterminado, Marca Creciente. P: 0,35. R: 7. La segunda, Col. Manuel Mozo (Madrid).

Anv: Id. A8:37.1. L: la letra "F" de "ANFVS" puede estar en posición normal o invertida.

Rev: Id. A8:37.1. L: "CA STE LA" dextrógira. Marca [\* - Creciente] a los lados de la cruz. El acrecentamiento puede ser interno o externo -en ocasiones son deformaciones de una posible estrella o de las almenas de la torre derecha-, y también puede llevar, o no, un diminuto aro junto a la cruz.

### Marca Estrella - Estrella



**A8:37.9:** Taller de la Corte -posiblemente Toledo- o Marca del Rey. P: 0,37 y 0,51. R: 4.

Anv: Id. A8:37.1. Diferentes diseños de bustos.

Rev: Id. A8:37.1. Ramificaciones que salen de la base de la cruz, cortas. L: "CA STE LA" dextrógira. Marca doble estrella de cinco puntas [\* - \*] a los lados de la cruz.





**A8:37.9(50):** Taller de la Corte -posiblemente Toledo- o Marca del Rey. P: 0,33. R: U. Col. Manuel Mozo (Madrid).

Anv: Id. A8:37.9. Punto detrás de la nuca del rey.

Rev: Id. A8:37.9. L: "CA STE LA" dextrógira. Marca de estrella y punto grande [\* · - ·\*] a los lados de la cruz.



**A8:37.10:** Taller de la Corte -posiblemente Toledo- o Marca del Rey. R: 5.

Anv: Id. A8:37.9.

Rev: Id. A8:37.9. L: letra "L" levógira, el resto de la leyenda dextrógira. Marca [\* - \*] a los lados de la cruz.



**A8:37.10(50):** Taller de la Corte -posiblemente Toledo- o Marca del Rey. P: 0,48. R: 5. Col. Hernández-Canut (Madrid).

Anv: Id. A8:37.10. Diseño muy tosco.

Rev: Id. A8:37.10. L: Estrellas muy grandes e irregulares. Marca [\* - \*] a los lados de la cruz.



**A8:37.11:** Taller de la Corte -posiblemente Toledo- o Marca del Rey. P: 0,36. R: 4.

Anv: Id. A8:37.9.

Rev: Id. A8:37.9. Ramificaciones que salen de la base de la cruz, largas. L: "CA STE LA" dextrógira. Marca [\* - \*] a los lados de la cruz.



**A8:37.12:** Taller de la Corte -posiblemente Toledo- o Marca del Rey. R: 5.

Anv: Id. A8:37.11.

Rev: Id. A8:37.11. L: "L" invertida, el resto de la leyenda dextrógira. Marca [\* - \*] a los lados de la cruz.



**A8:37.13:** Taller de la Corte -posiblemente Toledo- o Marca del Rey. P: 0,75. R: 5. Gabinete Numismático de Cataluña (Barcelona), nº 10.039.

Anv: Id. A8:37.11.

Rev: Id. A8:37.11. L: "CA STE LA" dextrógira. Marca de estrella y punto grande [\* · - ·\*] a los lados de la cruz.