

Tipo 24. Dinero leonés de transición.**Tipo 24****Marca Creciente y Punto**

F2:24.1: Denario/Dinero. Ve. Taller Indeterminado, Marca Creciente y Punto (verano 1181 - febrero 1183). P: 0,93. D: 18. R: 9.

Anv: Cruz patada con dos pequeños aros en cada cuartel. L: 2ª Nom.-Masc. "FERNAND' : R :'" con la "N" y la "D" nexadas y abreviadas por nota, y separación de triples puntos verticales. T: "Fernand[o] R[ey]".

Rev: León esquemático rampante a izquierda con creciente superado de punto encima, a sus pies leyenda. L: 3ª Nom.-Masc. "LEO". T: "León".



F2:24.2: Taller Indeterminado, Marca Creciente y Punto. P: 0,50. D: 17. R: 9. Col. Hernández-Canut (Madrid).

Anv: Id. F2:24.1.

Rev: Id. F2:24.1. Arte diferente más degenerado.

Marca Aro

F2:24.3: Marca Aro -es muy improbable que se trate de una acuñación ovetense-. P: 0,78. R: 9.

Anv: Id. F2:24.1.

Rev: Id. F2:24.1. Marca Aro encima del león.

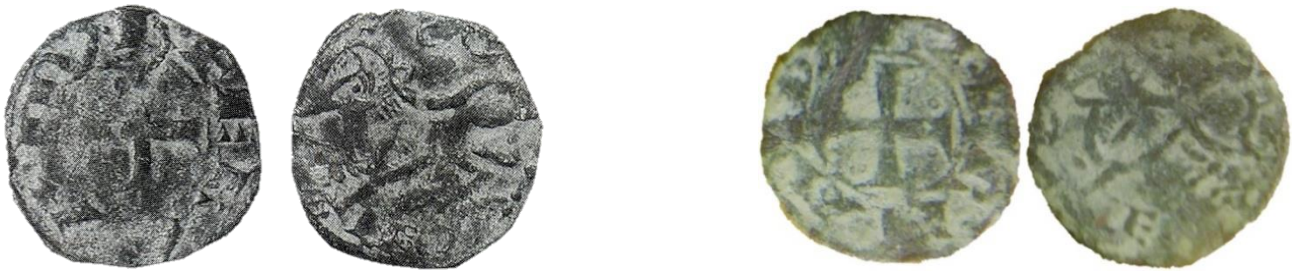
Marca "C"

F2:24.4: Extremadura leonesa -posiblemente Salamanca-, Marca "C", seguramente deformada desde una letra "E". P: 0,92. R: 9. La segunda, Col. Rubén Marcos (Salamanca).
 Anv: Id. F2:24.1. También dobles aros en cada cuadrante.
 Rev: Id. F2:24.1. Marca "C" encima del león.

Marca "E"

F2:24.5: Extremadura leonesa -posiblemente Salamanca-. P: 0,84. R: 9. Col. Manuel Romero Tapia (Salamanca).
 Anv: Id. F2:24.1. L: Separaciones de un punto único.
 Rev: Id. F2:24.1. Marca "E" encima del león.

Moneda perforada

Del F2:24.1: Se trata de una moneda perforada con un sólo agujero en la zona superior del campo del reverso que afecta al león, para ser llevada quizás como pulsera o medalla. Col. Privada (Vigo).